ZINEXÍN

XV Muestra de Cine de La Roda

del 26 de diciembre al 3 de enero de 2020

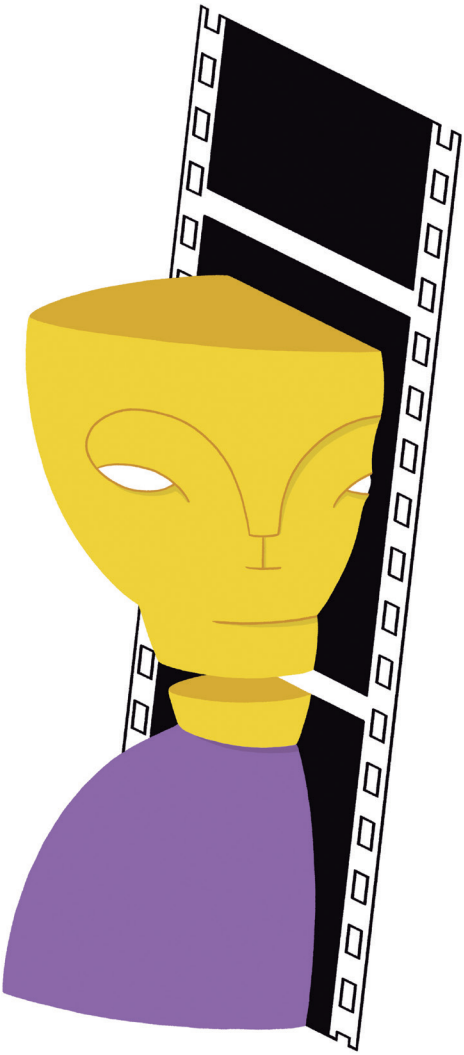

ORGANIZA:

TRIVIUM

PATROCINA:

EXCMO. AYUNTAMIENTO DE LA RODA

zinexin.muestradecine

www.muestrazinexin.blogspot.com

CORTOS

LA OCTAVA DIMENSIÓN

Kike Maíllo - 17'

Una exitosa escritora de novelas de misterio, Olga Calderón, imparte una clase magistral sobre las dimensiones que configuran un relato. La escritora utiliza a modo de ilustración una historia para la que se crea un *alter ego*.

LA COMULGANTE

Ignacio Lasierra Pinto - 20'

María desea cumplir el último deseo de su madre fallecida. Sin embargo, en su familia, nadie parece reparar en ello.

MUEDRA

César Díaz Meléndez - 9'

La vida puede surgir en cualquier parte, la naturaleza actuar de forma extraña y los días pueden durar minutos. Aunque todo nos resulte familiar, nada es lo que parece en este lugar. El ciclo de la vida visto desde una perspectiva diferente.

FLORA

Javier Kühn - 13'

Una historia victoriana sobre la vida, la muerte y todo lo que hay en medio.

La sesión está recomendada para mayores de 13 años.

106’

MUERO POR VOLVER

Javier Marco - 15’

A sus 78 años, Manuela se compra una cámara y unas gafas de realidad aumentada.

PLACES

Claudia Barral Magaz - 4’

En Places se exploran los límites del tiempo y su transcurso. Captura el viaje a diferentes instantes, siempre desde el mismo lugar, ampliando las posibilidades de la elipsis y dando lugar a un universo artístico que utilizará siempre las mismas coordenadas.

EL FIN DE TODAS LAS COSAS

Norma Vila - 15’

Tras la muerte de sus padres, Victoria queda a cargo de una pariente lejana, una estricta mujer convencida de que el aspecto enfermizo y la actitud errática de la niña se corregirán con cura de vapores y asistencia a la iglesia.

UN COCHE CUALQUIERA

David Pérez Sañudo - 13’

Manuel quiere acceder a su coche pero tres macarras se lo impiden. La situación se pone tensa hasta llegar a límites insospechados.

CINECLUB ALBEDRÍO

SEARCHING
Aneesh Chaganty | U.S.A. | 2018 | 101 min.

Después de que la hija de 16 años de David Kim desaparece, se abre una investigación policial. Pero 37 horas más tarde y sin una sola pista, David decide buscar en el único lugar donde nadie ha buscado todavía y donde se guardan todos los secretos hoy en día: el ordenador portátil de su hija.

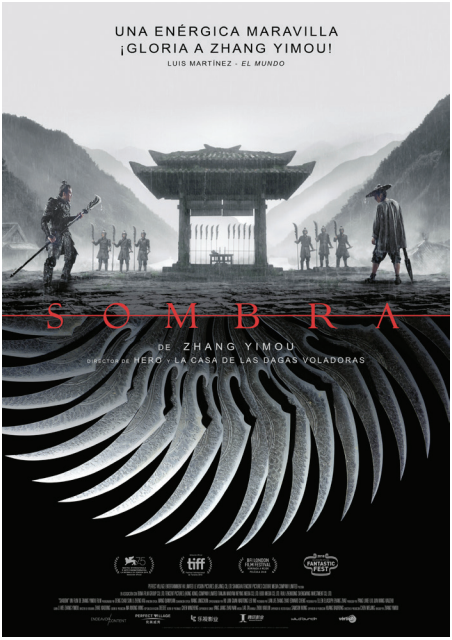

SOMBRA
Zhang Yimou | China | 2018 | 116 min.

En la antigua China, el condado de Peixan vive bajo el control de un rey salvaje, en cuya corte se suceden todo tipo de traiciones, obligando al comandante del ejército del rey, Jing Zhou, a recurrir a diferentes estrategias para lograr sobrevivir. Para ello, Zhou utiliza a un chico para crear una "sombra", un doble que le permite engañar a todos.

PROGRAMACIÓN:

JUEVE 26 DE DICIEMBRE · 2019

21:00 - CORTOS *Auditorio Casa de la Cultura - Entrada: 3€ - Calificación: mayores 13 años.*
Proyección de los **cortometrajes seleccionados** en la *XV Muestra Zinexín*. 106'

VIERNES 27 DE DICIEMBRE · 2019

21:00 - CINECLUB ALBEDRÍO *Auditorio Casa de la Cultura - Entrada: 3€ - Calificación: mayores 12 años.*
Proyección de la película **SEARCHING** de *Aneesh Chaganty*. 101'

VIERNES 3 DE ENERO · 2020

21:00 - CINECLUB ALBEDRÍO *Auditorio Casa de la Cultura - Entrada: 3€ - Calificación: mayores 16 años.*
Proyección de la película **SOMBRA** de *Zhang Yimou*. 116'