PRIMAVERA CULTURAL 2023

DEL 11 DE ABRIL
AL 18 MAYO

Ayuntamiento
ALBACETE

11 DE ABRIL · CENTRO

Yo–Yo

Cía. HastaqueAcabe

Lugar: Plaza del Altozano
Hora: 13:45 h
Tipo: Danza

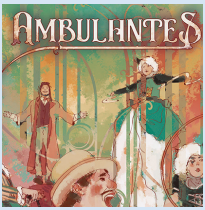

12 DE ABRIL · CENTRO

Ambulantes

Z Teatro

Lugar: Calle Ancha
Hora: 11:00 h
Tipo: Pasacalles

12 DE ABRIL · CENTRO

Las Aventuras de Sam

Dr. Sapo

Lugar: Plaza de la Constitución
Hora: 18:00 h
Tipo: Espectáculo musical familiar

13 DE ABRIL · CENTRO

Vertumno. Siglo de Risa y Oro

Akatama Creatividad Cultural

Lugar: Calle Ancha
Hora: 18:00 h
Tipo: Circo itinerante

14 DE ABRIL · CAÑICAS

Gori Gori

Cía. El ball de sant Vito

Lugar: Parque de los Cuentos (Imaginalia)
Hora: 18:30 h
Tipo: Teatro Infantil

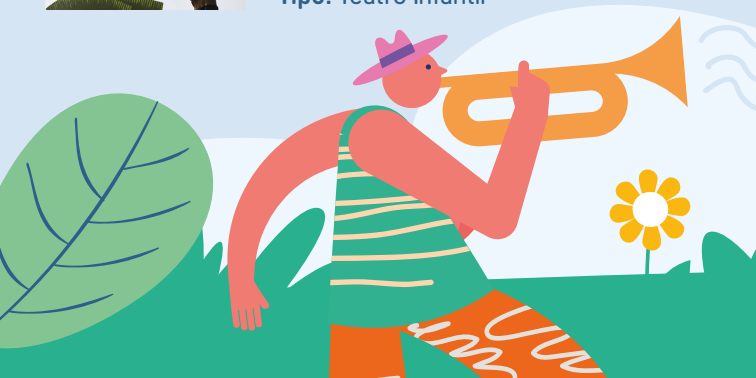

15 DE ABRIL · FRANCISCANOS

Las Aventuras de Sam

Dr. Sapo

Lugar: Plaza de Jesús de Medinaceli
Hora: 18:30 h
Tipo: Espectáculo musical familiar

15 DE ABRIL · PARQUE SUR

Karmento

Acompañamiento **Schola Cantorum**

Lugar: Plaza Padre Damián
Hora: 12:30 h
Tipo: Música

15 DE ABRIL · UNIVERSIDAD

Carlos Segarra

Rock'n Roll Club!

Lugar: Zona cafeterías Campus
Hora: 20:00 h
Tipo: Música

En caso de lluvia el concierto se realizará en el Auditorio Municipal a las 22:00 h. Entrada gratuita hasta completar aforo.

16 DE ABRIL · CARRETAS / EL SALOBRAL

Parábolas Mágicas

Juanma García

Lugar: Plaza de los Depósitos del Sol
Hora: 12:30 h

Lugar: El Salobral
Hora: 18:30 h
Tipo: Espectáculo de magia

PRIMAVERA CON DANZA

CELEBRACIÓN DÍA INTERNACIONAL DE LA DANZA

27 DE ABRIL · CENTRO

Conservatorio Profesional de Danza 'José Antonio Ruiz' de Albacete

Lugar: Plaza Virgen de los Llanos
Hora: 19:00 h
Tipo: Danza

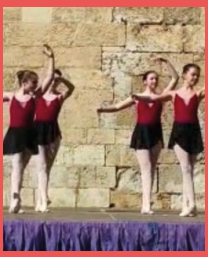

28 DE ABRIL · CENTRO

Real Conservatorio Profesional de Música y Danza de Albacete

'Acción Danza VIII'

Lugar: Plaza Virgen de los Llanos
Hora: 17:00 h
Tipo: Danza

28 DE ABRIL · CENTRO

Luminiscencias

Cía. Mayte Ballesteros

Lugar: Calle Ancha
Hora: 20:30 h
Tipo: Danza

REAL CONSERVATORIO PROFESIONAL DE MÚSICA Y DANZA
DIPUTACIÓN DE ALBACETE

AMPA Conservatorio Profesional de Danza José Antonio Ruiz ALBACETE

Conservatorio Profesional de Danza JOSÉ ANTONIO RUIZ Albacete

Castilla-La Mancha

la Banda en tu Barrio

BANDA SINFÓNICA MUNICIPAL

FECHA	BARRIO	HORA
27 de abril	**Pedro La Mata** (Frente a Colegio Cedes)	19:00 h
9 de mayo	**Hospital** (Frente al C.P. Príncipe Felipe)	19:30 h
11 de mayo	**Fátima** (Frente al Colegio Santo Ángel)	19:30 h
18 de mayo	**Parque Lineal** Pista de patinaje (frente a Tráfico)	19:30 h

BSMA
Banda Sinfónica Municipal Albacete

FEDERACIÓN DE ASOCIACIONES DE VECINOS, CONSUMIDORES Y USUARIOS DE ALBACETE

Ayuntamiento
ALBACETE

Teatro, danza, música, magia y circo
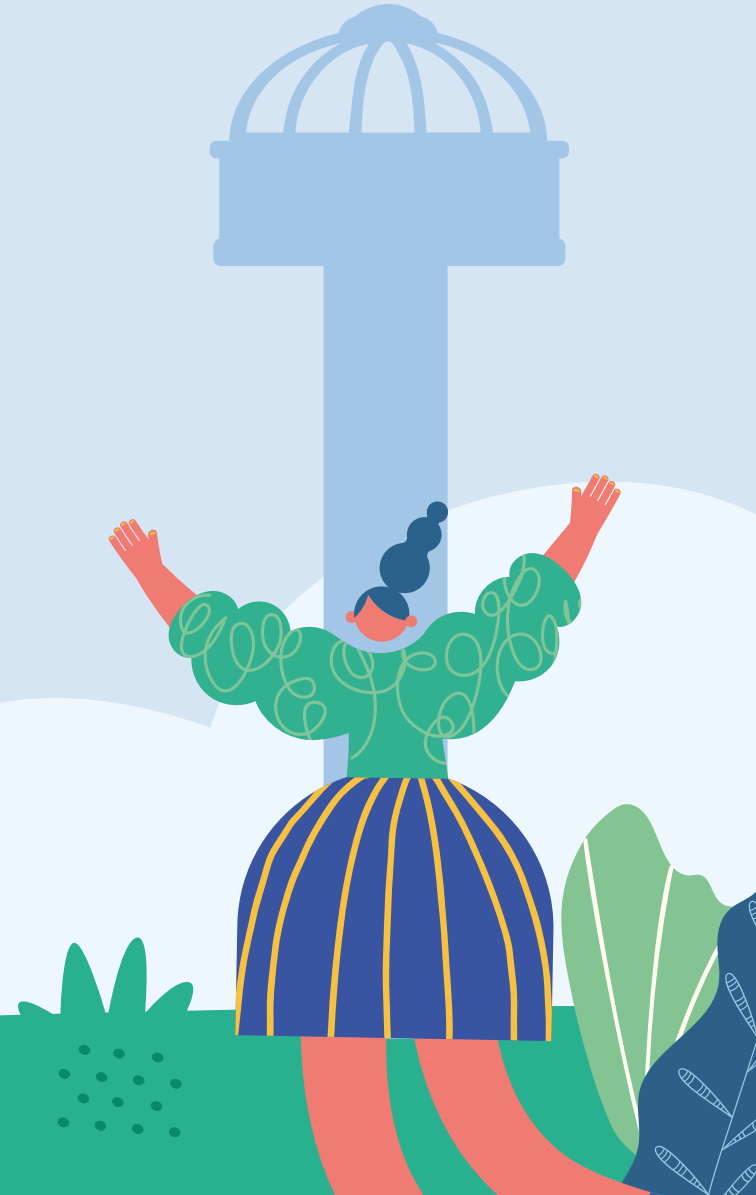
CENTRO Y BARRIOS DE LA CIUDAD